陽当り良好　内装新規リフォーム中

草加市手代町 築浅戸建

販売価格 **3,180万円**

平成17年築

高砂小学校 徒歩11分

草加駅 徒歩12分

モールプラザ 徒歩5分

■建物面積 96.88㎡（29.03坪）　■土地面積 115.35㎡（34.89坪）

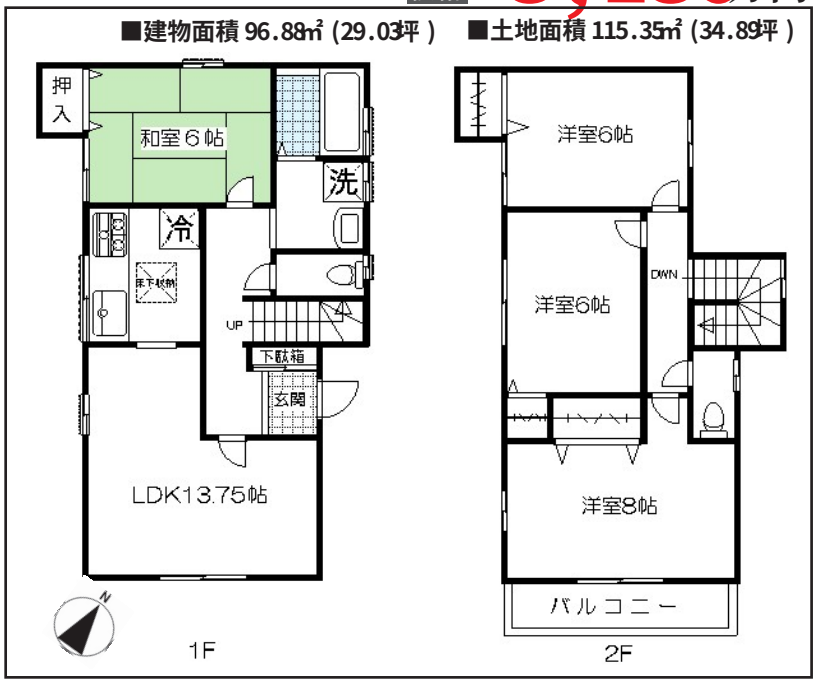

人気の手代町！

モールプラザ等　住環境環境も良好です。

《概要》●所在地 /草加市手代町●交通 /東武伊勢崎線「草加駅」徒歩約 12分●販売価格 /3,180万円●土地権利 /所有権●地目 /宅地●土地面積 /115.35㎡●延面積 /96.88㎡●築年月 /平成 17年 7月築●構造 /木造 2階建●用途地域 /第 2種中高層住居専用地域●建ぺい率 /60%●容積率 /200%●前面道路 /東側 4私道※持分有り●設備 /公営水道、プロパンガス、本下水●現況 /空家●引渡 /相談●備考 /●取引態様 /媒介

※図面と現況が異なる場合は、現況を優先とさせて頂きます。

草加エリアのことなら！
無料会員登録で
今すぐ閲覧可能 5,000件
2草加　検索
www.century21soka.com

(株)草加市民ハウジング

センチュリー21 草加市民ハウジング

0120-830-021　受付／8:00～20:00　定休日／水曜日

〒340-0016 埼玉県草加市中央2-15-8　FAX：048-928-1000　センチュリー21加盟店 (株)草加市民ハウジング

■宅建業／埼玉県知事(7)第13993号 ■（社）埼玉県宅地建物取引業協会会員 ■（社）首都圏不動産公正取引協議会 ■（社）全国宅地建物取引業保証協会会員

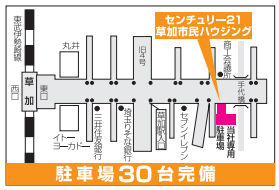

広告掲載有効期限 /平成 26年 9月末日

センチュリー21の加盟店は、すべて独立・自営です。